

ELEWACJA PÓŁNOCNO - ZACHODNIA

skala 1:100

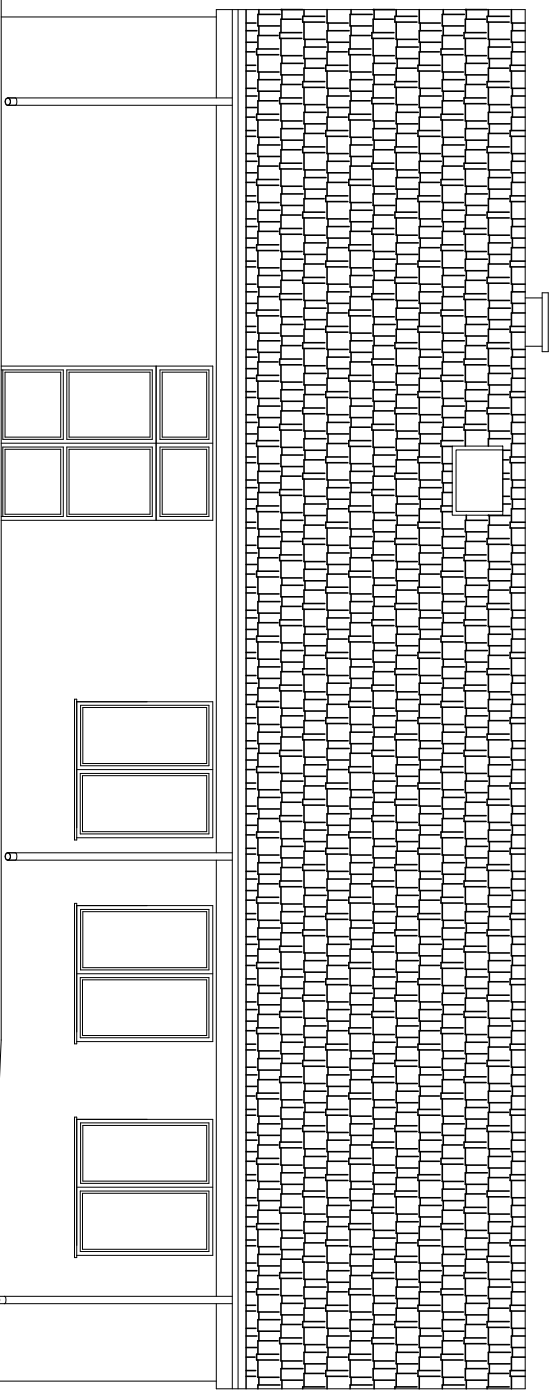
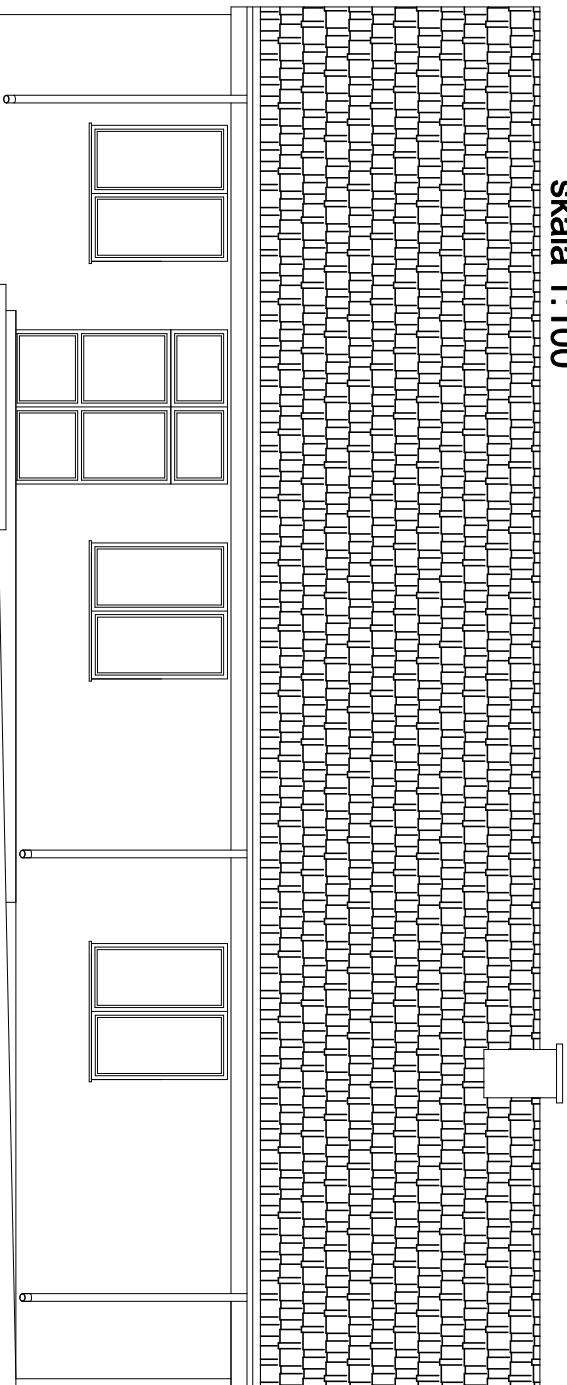
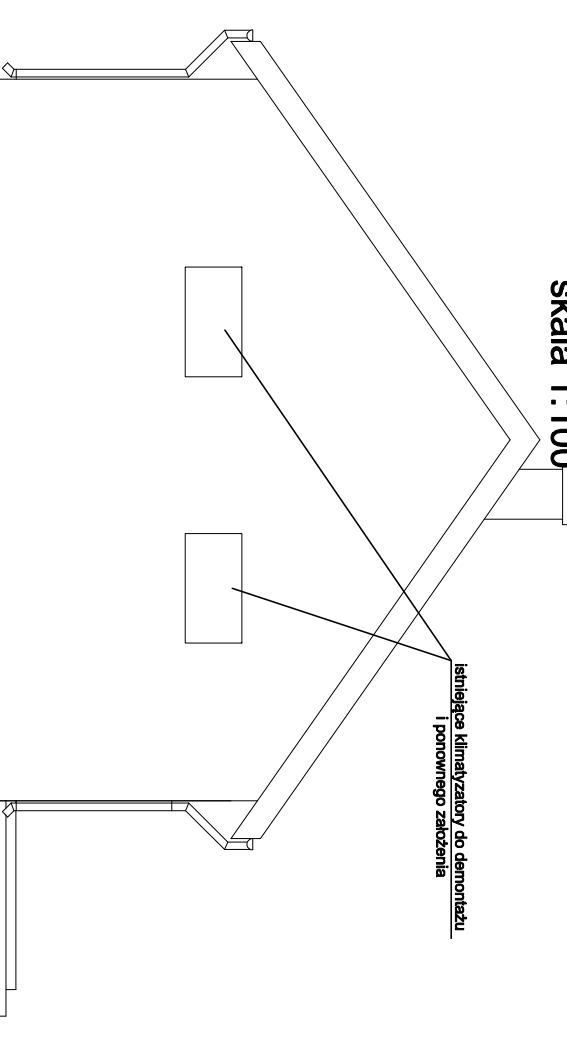

ELEWACJA POŁUDNIOWO - ZACHODNIA

ELEWACJA PÓŁNOCNO - WSCHODNIA
skala 1:100

ELEWACJA POŁUDNIOWO - WSCHODNIA
skala 1:100

UWAGI!

WSZYSTKIE WYMIARY SPRAWDZIĆ NA BUDOWIE

Roboty budowlano - instalacyjne należy prowadzić z równoległą koordynacją międzybranżową. Przed przystąpieniem do robót wykonawca powinien zapoznać się z całością dokumentacji branżowej

W sprawach nieokreślonych dokumentacją obowiązującą.

- warunki techn

- normy Polskiego Komitetu Normalizacyjnego

- instrukcje, wytyczne, świadectwa dopuszczenia, atesty Instytutu Techniki Budowlanej

- warunki techniczne producentów i dostawców materiałów budowlano - instalacyjnych

pokrycie dachowe - brąz (RAL 8017)

obróbki blacharskie - brąz (RAL 8017)

rymny i rury spustowe - brąz (RAL 8017)

tylnik zewnętrzny - kolor jasny bez (RAL 1013)

tylnik cokolowy - kolor ciemny bez (RAL 1001)

<p>Niniejsza dokumentacja, ani żadna jej część nie może być powielana ani rozpowszechniana za pomocą urządzeń elektronicznych, mechanicznych, kopiujących, nagrywających i innych bez pisemnej zgody posiadacza praw autorskich. Zespół Projektowy</p>			
<p>NAZWA PROJEKTOWE:</p> <p>VIENTO projekt</p>		<p>Viento - Projekty 94-303 Łódź, ul. Konstanczynowska 30/32B, lok. 9 tel. 883-675-063</p>	
<p>Objekt: PRZEBUDOWA I NADBUDOWA WRAZ Z TERMOMODERNIZACJĄ BUDYNKU ŚWIETLICY WIEJSKIEJ W POĆWIARDÓWCE</p>			
<p>Adres budowy: jedn. ewid. 102/102, 2 BRZEZIŃ, obr. 0020 POĆWIARDÓWKA, dz. ewid. nr 432/1</p>			
Projektant	mgr inż. arch. Katarzyna Adamska	data	nr upr.
Specjalista	mgr inż. arch. Sylwester Bartylski	2024r.	
Projektant	mgr inż. Marek Trępaczyk		
<p>spec. arch. bez 4185/W06/2021</p> <p>spec. arch. bez spec. ogf. 3261/D06/K016</p> <p>spec. konstrukc. zg/L016/K016/0006</p>		<p>skala</p> <p>1 : 100</p> <p>nr rys. A-04</p>	
<p>ELEWACJE</p>			